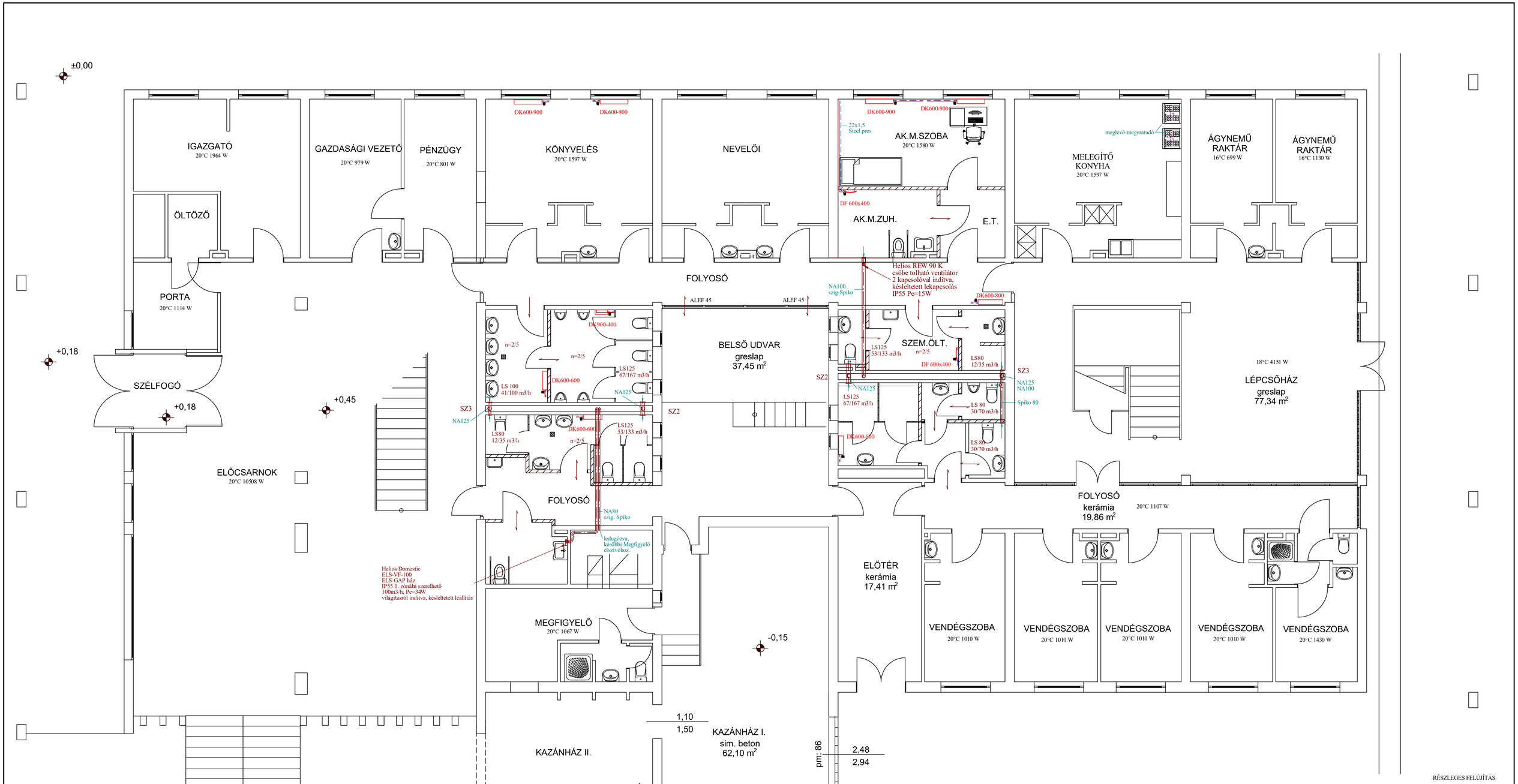


RÉSZLEGES FELÚJÍTÁS

HÓDTERV Mérnöki Iroda Kft.
6800 Hódmezővásárhely, Andrássy út 28. Tel.:(62)534-625

| | |
|---|---|
| ÉPÍTTETŐ: HÓDMEZŐVÁSÁRHELY MEGYEI JOGÚ VÁROS ÖNKORMÁNYZATA HÓDMEZŐVÁSÁRHELY, KOSSUTH TÉR 1. | HRSZ.: 13500 |
| ÉPÍTÉS HELYE: HSZC CSERESNYÉS KOLLÉGIUMA HÓDMEZŐVÁSÁRHELY, OLDALKOSÁR U. 1. | TÖRZSSZ.: |
| MUNKA MEGNEVEZÉSE: KOLLÉGIUM AKADÁLYMENTESÍTÉSE ÉS FELÚJÍTÁSA | MÉRETARÁNY: M 1:50 |
| RAJZ MEGNEVEZÉSE: SZELLŐZÉS FÖLDSZINT ALAPRAJZ | KÉLT.: 2017. 03. |
| ÉPÜLETGÉPÉSZ TERVEZŐ: FEKETE KORNÉLIA G-25-0706 / ÉPÜLETGÉPÉSZ TERVEZŐ: PAPÁJZ ZOLTÁN G-06-0002 | RAJZSZÁM: Gsz-1 |